



Organización de Aviación Civil Internacional

**Segunda Conferencia de la OACI sobre la aviación
y los combustibles alternativos (CAAF/2)**
(Ciudad de México, 11 al 13 de octubre de 2017)



BAJO EL PATROCINIO DE AEROPUERTOS Y SERVICIOS AUXILIARES

INFORMACIÓN GENERAL

1. Denominación y fecha del evento

Segunda Conferencia de la OACI sobre la aviación y los combustibles alternativos (CAAF/2), Ciudad de México del 11 al 13 de octubre de 2017.

2. Lugar del evento

Hotel Presidente Intercontinental, Campos Elíseos 218, Col. Chapultepec Polanco, C.P. 11560, Ciudad de México

Ver Anexo 1 (Plano de ubicación)

3. Sesión inaugural

Miércoles, 11 de octubre de 2017

Registro de participantes: 8:00 a 9:15 hrs.

Apertura del evento: 9:30 hrs.

4. Idioma

Los idiomas de trabajo de la reunión son árabe, chino, español, francés, inglés y ruso

5. Registro de participantes

En el primer día del evento se efectuará el registro de los participantes. Por razones de identificación y seguridad, se requiere que porten la identificación que se les entregará como efecto de su registro.

Por razones de protocolo y para la fotografía oficial se solicita utilizar vestimenta formal para las sesiones de trabajo

Horario de las sesiones:

Miércoles 11 a Viernes 13 de octubre	09:30 – 12:30 horas 14:00 – 17:00 horas con pequeñas pausas para café
--------------------------------------	---

6. Información general

a) Temperatura

La temperatura mínima usualmente registrada durante el mes de octubre es de 12°C; mientras que la temperatura máxima alcanza los 25° C. La humedad relativa promedio es de 42%; con precipitaciones por las tardes.

Para mayor referencia sobre el clima visite:

<http://smn.cna.gob.mx/>

b) Hora local

GMT - 6:00 Ciudad de México, México

c) Moneda, tasa de cambio y tarjetas de crédito

La moneda oficial de México es el Peso Mexicano. El tipo de cambio estimado es de 18.00 MXN por cada dólar (USD)

Para mayor referencia sobre el tipo de cambio al día, visite:

<http://www.banxico.gob.mx>

Preferentemente efectuar sus cambios en bancos o casas de cambio, evitar el cambio en la vía pública.

Ver Anexo 2 (Tipos de moneda)

Las tarjetas de crédito internacionales, tales como, Visa, MasterCard y American Express, son normalmente aceptadas en los hoteles más importantes, tiendas y restaurantes.

7. Cobertura médica

Los participantes deberán gozar de buena salud y contar con un seguro médico u otro tipo de cobertura de salud para hacer frente a los casos de enfermedad o emergencia médica que pudieran surgir, ya que ni la OACI ni el Gobierno de México se hacen responsables de posibles gastos médicos incurridos por un participante.

8. Electricidad

110 – 120 Volts

9. Impuesto de aeropuerto

Se cobra el siguiente impuesto de salida (Tarifa de Uso de Aeropuerto):

TUA Nacional*	TUA Internacional*
USD 22.54	USD 35.03

La TUA nacional e internacional está expresada en dólares de los Estados Unidos de Norteamérica (*calculado al mes de agosto) y mensualmente el Aeropuerto Internacional de la Ciudad de México determina su equivalente en pesos mexicanos.

En la mayoría de los casos este valor se encuentra en el ticket aéreo.

Para mayor referencia sobre la tarifa de uso de aeropuerto vigente visite:

<http://www.aicm.com.mx/negocios/tarifas>

10. Información de hotel

La Segunda Conferencia de la OACI sobre la aviación y los combustibles alternativos se llevará a cabo en el Hotel Presidente Intercontinental que se encuentra situado a 11-km del Aeropuerto Internacional de la Ciudad de México, a **10 minutos** de los hoteles cercanos al mismo cuyas tarifas se ilustran en el cuadro siguiente.

Se recomienda realizar las reservas con anticipación, haciendo referencia a la Segunda Conferencia de la OACI sobre la aviación y los combustibles alternativos

Hotel	Contacto/ Reservaciones	Dirección / Sitio Web	Habitación (USD*)
Presidente Intercontinental	<p>Elsa González Gerente Senior Conference Services</p> <p>Código: 99801505 Tel: +52 55 53277700 ext. 5108</p> <p>Para reservar: 1) ingresar al URL para reservaciones: https://www.intercontinenta.com/redirect?path=hd&brandCode=ic&localeCode=es&regionCode=1&hotelCode=MEXHA&_PMID=99801505&GPC=a5a&viewfullsite=true 2) a través del correo elsa_gonzalez@grupopresidente.com mencionando el código del evento</p>	<p>Campos Elíseos 218 Col. Polanco http://www.presidenteicmexico.com/</p>	<p>200 USD por noche (dependiendo del tipo de cambio) + 19% de impuestos</p> <p>Habitación standard</p>
City Suite Anzures	<p>Viviana Pérez Carbajal Gerente de Ventas +5255 11011370</p> <p>Código: SECOND CONFERENCE ON AVIATION AND ALTERNATIVE FUELS</p> <p>1) Enviar un correo a csanz.ventas@citysuites.com.mx se debe mencionar que se quiere la tarifa para el evento SECOND CONFERENCE ON AVIATION AND ALTERNATIVE FUELS, especificar tipo de habitación requerida</p>	<p>Leibnitz 120 Col. Anzures, Polanco</p> <p>https://www.cityvexpress.com/suites/hoteles-mexico/ciudad-de-mexico/miguel-hidalgo/anzures</p>	<p>USD \$167 con impuestos habitación doble. Plan europeo.</p> <p>USD \$193 con impuestos habitación sencilla plan Europeo.</p>
Fiesta Americana Grand Chapultepec	<p>Luis Sánchez</p> <p>Código: G18DZS@FBC 1) Llamar a central de reservas desde México 53266900, del interior de la republica al 01 800 504 5000. Correo: ventas2fagc@posadas.com 2) www.granfiestaamericana.com/grupos_booking</p>	<p>Mariano Escobedo 756 Col. Anzures</p> <p>http://www.grandfiestaamericana.com/es/web/grand-fiesta-americana-chapultepec</p>	<p>Habitación doble/sencilla, plan europeo = USD\$190.00 INCLUYE IMPUESTOS + \$4.00 por habitación por noche (camaristas), + USD\$4.00 por persona, una sola vez</p>

Wyndham Garden Polanco & Reforma Mexico	Isabel Miranda Código: ICAO 1) Llamar al hotel +52 55 52620840, mencionar el código 2) Enviar un correo a reservas@wyndhampolanco.com, en ambos casos se debe mencionar que se quiere la tarifa para el evento ICAO, especificar tipo de habitación requerida	Tolstoi 22 Col. Nueva Anzures http://www.wyndhampolanco.com/	USD \$ 135 con impuestos Habitación standard (1 o 2 personas) USD \$143 con impuestos Suite con cama king size Plan Europeo USD \$151 con impuestos Suite con 2 camas king size (2 personas) con opción a persona adicional (\$17 USD cada uno)
---	--	--	---

Observaciones: Al ser un código abierto (donde la gente puede hacer su propia reserva), la tarifa está sujeta a disponibilidad. Las tarifas pueden cambiar de acuerdo al tipo de cambio vigente Tipo de cambio utilizado para cálculo \$18.00 MNX Todas las reservaciones deberán realizarse a través de los medios mencionados en cada hotel para tener acceso a las tarifas preferenciales	
Otros Hoteles en la Ciudad de México	http://cdmxtravel.com/es/dormir

Punto de Contacto Nacional

Nombre	Cargo	Correo electrónico	Teléfono
Lic. Neuman Samuel	Sylvia Coordinadora de Planeación y Comunicación Corporativa	sneumans@asa.gob.mx	51331000 Ext. 2674

11. Pasaporte y requisitos de visa

Se requiere un pasaporte vigente y visa para ciudadanos de ciertos países. Para este efecto, se solicita que los participantes cumplan con las formalidades **con suficiente tiempo de antelación**, para poder obtener una visa de cualquier Embajada Mexicana, previo a la salida.

Para mayor referencia sobre los países que requieren visa para ingresar a México, visite: http://www.inm.gob.mx/index.php?page/Paises_visas

Para mayor referencia sobre las embajadas y consulados en México, visite: <http://www.sre.gob.mx/index.php/representaciones/misiones-extranjeras-acreditadas-en-mexico>

12. Horario comercial y bancario

El horario comercial es de lunes a sábado de 8:00 a 18:00 horas.

Generalmente, el horario de atención al público de los bancos es de 9:00 a 16:00 horas de lunes a viernes. Existen agencias de trabajo vespertino hasta las 19:00 horas.

Los cajeros automáticos están a disposición de los usuarios las 24 horas del día; es recomendable no utilizar los cajeros automáticos en horarios nocturnos.

13. Impuestos, propinas

Toda compra en México está gravada con un 16% de impuesto (IVA), el mismo que está incluido en el precio final. En México el pago de propina es opcional ya que dentro de los impuestos cargados en el precio final de los servicios está contemplada, sin embargo se acostumbra una propina de un dólar por valija al botones del hotel y el 10% del consumo total en los restaurantes.

14. Transporte

Se sugieren cinco formas de traslado en la Ciudad de México:

a) Taxi

Se recomienda utilizar radio taxis o taxis de sitio proporcionados por el Hotel de su elección.

b) Metro

El costo del boleto por viaje es de MXN 5.00, con un horario de lunes a viernes de 5 a 24 horas, sábados de 6 a 24 horas y domingos y días festivos de 7:00 a 24 horas.

Para su comodidad y seguridad evite utilizar las principales líneas y estaciones de transbordo en horas pico, que es entre las 8:00 y 10:00 de la mañana y de las 17:00 a 20 horas.

*Para mayor información para este medio de transporte, visite:
<http://www.metro.df.gob.mx/>*

c) Microbús

Este tipo de transporte es recomendable para viajes cortos o para asistir a lugares donde no hay otros medios. Su destino se encuentra marcado mediante un letrero en la parte delantera de cada unidad. Su costo depende de la distancia del trayecto que se encuentra entre MXN 6.00 y 7.00.

d) **Metrobús**

El pago por el servicio se realiza mediante la Tarjeta Electrónica Metrobús, su costo es de MXN 16.00 e incluye el pago por tarjeta (MXN 10.00) y un viaje (MXN 6.00). El servicio al Aeropuerto en la Línea 4 tiene un costo de MXN 30.00.

El horario de servicio es de 5:00 a 24 horas dependiendo de la línea y estaciones.

Para mayor información para este medio de transporte, visite:

<http://www.metrobus.df.gob.mx/>

e) **Renta de auto particular**

Se pueden adquirir autos desde un día con kilometraje limitado hasta un plan semanal o mensual con kilometraje libre, los costos dependen del modelo, unidad y el tipo de plan a contratar.

Para mayor información para este medio de transporte en el aeropuerto, visite:

<http://www.aicm.com.mx/pasajeros/transporte/renta-de-automoviles>

NOTA: Las recomendaciones de seguridad son las comunes a toda ciudad, tales como portar sólo el dinero necesario y no exhibir innecesariamente joyas valiosas, solicitar en el hotel servicios de taxis para trasladarse a cualquier parte de la ciudad.

15. **Teléfonos de emergencia**

Número	Servicio	Función
066	Emergencias SSP-DF	Atienden robos, asaltos, accidentes. Ofrece auxilio a los ciudadanos que requieran el apoyo de unidades y elementos de policía, ambulancias, bomberos, protección civil, etc.
061	Emergencias PGJ-DF	Apoya todo tipo de emergencias relacionadas con instituciones como la Cruz Roja o Bomberos.
065	Cruz Roja	Atención de emergencias médicas por enfermedad o accidentes
068	Bomberos	Atender incendios forestales, casas habitación, basureros, choques, volcaduras, árboles caídos, apoyo en inundaciones, etc.
56581111	LOCATEL	Información proporcionada: Línea de Captura, Sistema de Infracciones, IMECA, Programa Integrado Territorial (PIT), Hoy No Circula, Catálogo de Instituciones, Precios de Productos Básicos.

ANEXO 1



ANEXO 2

TIPOS DE MONEDA MEXICANA

Monedas



Billetes



20 pesos



50 pesos



100 pesos



200 pesos



500 pesos



1000 pesos

Los billetes tienen varios **ELEMENTOS DE SEGURIDAD** para evitar que sean falsificados. Algunos de estos elementos pueden ser detectados por medio de los sentidos, como el tacto o la vista, otros requieren aparatos especiales. Los elementos de seguridad de los billetes de papel y polímero son los siguientes:

Billetes de Polímero



MIRA



GIRA

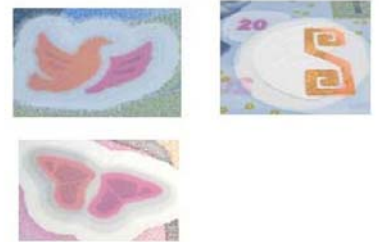

Elementos que cambian de color

TOCA



Ventana Transparente con relieves sensibles al tacto

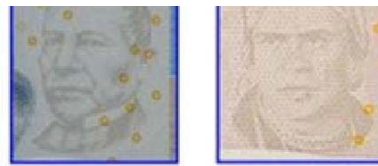

MIRA

GIRA

BILLETES DE PAPEL

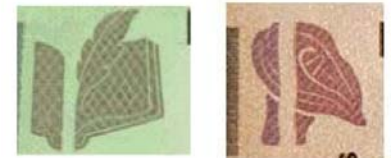
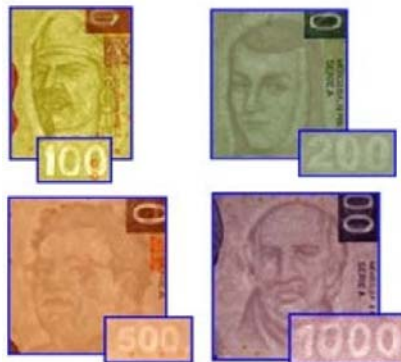

Texto de Tamaño Decreciente



Ventana Transparente con relieves sensibles al tacto